رئيس الجمعية العامة لـ"القدس العربي": تأثير النضال السلمي قد يكون أقوى في الدفع باتجاه حل الدولتين

بتاريخ 2021

رئيس الجمعية العامة لأمم متحدة فولكان بوزكير

عبد الحميد صيام
خدم الذات

11 | 0 تعليقات

نيويورك: «القدس العربي»: أكد رئيس الجمعية العامة للأمم المتحدة، فولكان بوزكير، رئيس، وما على سؤال «القدس العربي» حول حق الفلسطينيين في مقاومة الاحتلال الإسرائيلي، أن "وسائل النضال السلمي والمسيرات الشعبية التي اطلقت في كل بلدان العالم دعماً للفلسطين قد يكون أكثر أهمية من قوى العقوبات التي قد تفيد بالنتائج الأولية".

وفي معرض رده على سؤال وجهه «القدس العربي» حول سبب بقاء إسرائيل فوق القانون رغم انتهاكاتها لميثاق الأمم المتحدة والقرارات الأممية والقانون الدولي"، قال بوزكير إنه يلزمهم من أن هناك العديد من القرارات التي لم تنفذ "كما يجب أما نسى الهدف الأسمى لتلك القرارات وهو تحقيق أمان دولتين مستقلتين إسرائيل وفلسطين.. تحديداً، حين ما حتى بسبب وقائع وانحراف مبادئ ضمن حدود معترف بها في أساس حدود ما قبل الخامس من حزيران/يونيو 1967 وتكون القدس عاصمة للدولتين. هذا هو الاحتلال الغير للقرارات أو دستور القرارات".

وفي رأيه أو الكيفية التي يستطيع الفلسطينيين من خلالها تحقيق أهدافهم، قال رئيس الجمعية العامة "للظواهرات وهذا النوع من الاجتماعات، بدل القتال ووقوع الضحايا، قد يحمل أكثر في الوصول إلى الحل النهائي. كذلك نرى التحدي للمدنى والناس في الشوارع الذين رأيناهم في بيروت، وبغداد ومدن لبنون، وفي العديد من الدول. هذه الظاهرات السلمية، والتي تجلب الانتباه قوية الشديد. كل تلك الظاهرات وتلك الجهود المشتركة قد تدفع باتجاه تحقيق ما جاء في قرارات الأمم المتحدة"، مشيراً إلى أنه "لا بدّ أن نعمل قد يهدد حياة الناس في سبب قلق الفلسطينية، وأخيراً يجب أن نضاعف الجهود لتعبئة الرأي ومناقشات ذات معنى بين الأطراف بهدف إنهاء الاحتلال وتحقيق حل الدولتين الكفايتين للجانبين، إسرائيل وفلسطين تضمنان حياة أي حب في سلام وأمن وانحراف مبادئ في حدود معترف بها تعود لحدود ما قبل عام 1967".

وقال بوزكير أن مصالحين الأمن يعد أهم أي حاسات دون التوصل لقرار وقف القتال. لذا نعتقد الجمعية العامة لأمم المتحدة ليس توجيه إصبع الاتهام إلى الجديد عن السلام ووقف القتال من أجل المدنيين. وأضاف "لا تتوقع الكثير لكن الجمعية العامة تستطيع أن ترسل رسالة مهمة للأطراف". وأكد أن "الأمم المتحدة بعد وقف القتال، عليها أن تعمل على تقديم المساعدات لم التوجه نحو الجديد من القرارات التي اعتمدت من قبل أجل الحل العملية وما يتطلب إرادة سياسية جماعية وهذا ما بنا واضحاً في كلمات الوفود.

وكان رئيس الجمعية العامة، فولكان بوزكير، قد افتتح جلسة الجمعية العامة بكلمة هامة أشار فيها إلى اعتماد هذا المبدأ لحقيق فيها قائلاً: "لا يحصل على الرغم من الحقيقة الشرق الأوسط أيض تحديداً، كما للأسف في وما لتحقيقه من قبل سرّ مبدئية في قضية فلسطين هي القضية الأولى لهذا على أحدث الأمم المتحدة للسلام والأمن. وقال: وقت قاتلة منذ نشأة الأمم المتحدة".

وقال رئيس الجمعية العامة في كلمته والتحريض يجب أن يتوقفوا في القضية العربية للحلّة، بما في ذلك القدس الشرقية، حيث "لا يمنعني أنا يمنعني الفلسطينيون في ظل خوف دائم من الإخلاء من منازلهم بسبب قوى الاستعمار الاستيطاني. فقد يشكل ظرد الفلسطينيين من منازلهم في الشيخ جراح جريمة حرب بموجب القانون الدولي. ليس للمحاكم الإسرائيلية في مسلك في الضفة الشرقية المحتلة".

كلمات مفتاحية

الجمعية العامة للأمم المتحدة | عبد الحميد صيام | حل الدولتين | فولكان بوزكير

التعليقات

لن يتم نشر تعليق بريدك الإلكتروني المطلوب مشار إليها بـ *

أكتب تعليقك هنا

الاسم*

البريد الالكتروني*

إرسال التعليق

عبد الحميد صيام | 19:00 2021-05-28

أين الحل؟

تحيية ... شعب أعزل ... بعد قتل 200 ... أحيا الرئيس الجهوري أ ... ولاكن يتوجه الوفود والفلسطينيين بها وتبوت ... والتنمية ثم أنشر أخبار الفلسطين ... حسبنا الله ونعم الوكيل من الموضوع بالحل السلمي ... اليوم كل شيء ذهب ... نطلب أن تكون الجمعية الدولية بالقوة تقوم بتنفيذ بنود حل السلمي للصلح ... تحيية.

0 | 0

0 تعليقات | 0 الإعجابات

أخبار متعلقة

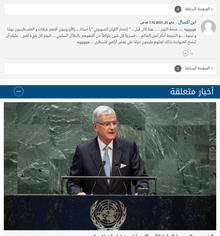

الخميس.. الجمعية العامة للأمم المتحدة تبحث تطورات فلسطين

بتاريخ: 2021

اشتية يطالب الدول المحبة بالسلام بالضغط على أن تجب كرد على العدوان

بتاريخ: 2021

برلمانية أميركية "تقدمية" تترافع عن "حلف عمل" مع ديموقراطي فلسطيني بسبب كيان الاحتلال الإسرائيلي

بتاريخ: 2021

الهاشمية يوفا فوتيسيا مبعوثة جديدة للأمم المتحدة في ليبيا

بتاريخ: 2021

مختارات

مدريد: لا بد ترجيم البوليساريو إن يواجه اتهامات بحقه في إسبانيا قبل مغادرتها

منذ ساعتين

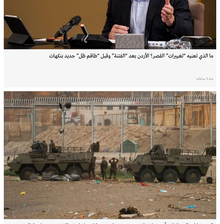

ما الذي تعنيه "تغيرات" القصر الأردني بعد "الفتنة" وهل "حاكم ظل" جديد يتقهقر

منذ 6 ساعات

الاستخبارات الإيرانية حذرت حكومة مدريد من سيناريو سيئ كرد فعل من المغرب بسبب استقبال زعيم البوليساريو

منذ 6 ساعات

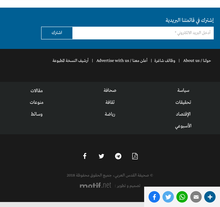

تلك رئيس حركة حماس «القدس العربي»: القناعة لم تكشف كل أوراقها وهدوءها خلف الكواليس وأرسبت للسنوات

منذ 6 ساعات

إشترك في قائمة البريدية

أدخل البريد الإلكتروني

اشترك

© جميع الحقوق محفوظة لصحيفة القدس العربي - صنع الحقيقة منذ 2008
مصمم و مطور