# قصف يشعل جبهات المعارضة مع "قسد" والنظام شمالي سوريا

قصف مدفعي مصدره قوات النظام السوري استهدف مناطق نفوذ المعارضة بريف إدلب الجنوبي- 2 من آب 2022 (الدفاع المدني السوري)

عنب بلدي

08/08/2022 10:18 ص سوريا, عنب بلدي أونلاين

شهدت جبهات القتال بين فصائل المعارضة المدعومة من تركيا شمال غربي سوريا، و"قوات سوريا الديمقراطية" (قسد) المدعومة أمريكيًا، قصفًا عنيفًا منذ ساعات الصباح الأولى، كما طال القصف جبهات القتال بين الفصائل وقوات النظام السوري بريف حماة الشمالي.

وأفاد مراسل عنب بلدي في الحسكة، أن مدفعية الجيش التركي و"الجيش الوطني"، استهدفت صباح اليوم، الاثنين 8 من آب، قرى عديدة غرب بلدة الدرباسية، وأخرى جنوبي ناحية عامودا، إضافة إلى مركز بلدة أبو راسين، ومحيط بلدة أبو تمر، دون معلومات عن إصابات حتى لحظة تحرير هذا الخبر.

من جانبها، قالت وكالة "هاوار" المقربة من "قسد"، إن الجيش التركي والفصائل المدعومة من قبله استهدفت قرى في الريف الغربي لناحية تل تمر التابعة لمحافظة الحسكة.

القصف سبقته بساعات اشتباكات بين "الجيش الوطني" و"قسد" على محاور مدينة مارع شمالي محافظة حلب، بحسب تسجيل مصوّر تداولته شبكات محلية يظهر الاشتباكات بين الطرفين.

ولم ترد معلومات من جهات طبية حول حجم الأضرار التي خلّفها القصف المتبادل بين "قسد" و"الجيش الوطني" شمالي سوريا حتى لحظة تحرير هذا الخبر.

إعلانات Google
إيقاف عرض هذا الإعلان
لماذا هذا الإعلان؟

## تصعيد لم يستثنِ النظام

وفي مناطق نفوذ "هيئة تحرير الشام" شمالي محافظة حماة، استهدفت قوات النظام المنطقة بقذائف المدفعية منذ ساعات الصباح الأولى، تبع ذلك قصف من فصائل المعارضة استهدف مصادر إطلاق النار.

شبكات محلية موالية للنظام قالت إن فصائل المعارضة استهدفت بلدة جورين بسهل الغاب شمال غرب حماة بعدد من القذائف الصاروخية، دون معلومات عن إصابات.

وتحتوي بلدة جورين على معسكر يعتبر أحد أكبر مراكز المدفعية في المنطقة، ويُعرف باسم "معسكر جورين".

## برأيك.. من يؤثر أكثر في الملف السوري ؟

- ضامنو "أستانة"
- الولايات المتحدة وحلفاؤها

سوريا

"قسد" تنعى أحد عناصرها بقصف لمسيّرة تركية في القامشلي
2022/08/07

ثمانية مطالب من أهالي السويداء للوفد الروسي.. ما هي؟
2022/08/07

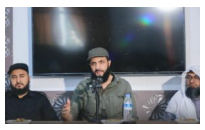

"تحرير الشام" تنفي صحة بيان يعزي بالظواهري
2022/08/07

البلعوس لوفد روسي: نرفض التمدد الإيراني في السويداء
2022/08/07

الحسكة.. وفاة طفلين جراء حريق في مخيم "التوينة"
2022/08/07

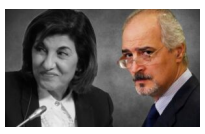

المساءلة السياسية في سوريا.. خطوة قانونية مرتبطة بالانتقال السياسي
2022/08/07

+ المزيد من سوريا

عنب بلدي بودكاست

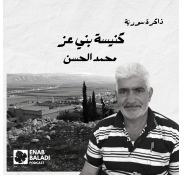

كنيسة بني عز.. محمد الحسن | ذاكرة سورية 78

من جوا.. مساحة آمنة للبوح

Samir Hafez 2 | Savaş Sırasında Suriye | Sınır Etkisi

مراكز السياحة العلاجية | Medikal Turizm merkezler

باب المقام الحلبي.. عمر الحسين | ذاكرة سورية 77

النظام بقرى البحصة وجورين والحاكورة وطنجرة شمال غربي حماة، جراء استهدافها بقذائف المدفعية الثقيلة وراجمات الصواريخ.

شبكات محلية معارضة قالت إن القصف الذي استهدف قوات النظام جاء ردًا على استهدافه قرى اللج والدقماق بريف حماة الغربي، إضافة إلى قرى الموزة وسان بريف إدلب الجنوبي.

ولم تصدر حتى لحظة تحرير هذا الخبر أي معلومات عن جهات طبية حول حجم الأضرار التي خلّفها القصف المتبادل بين الطرفين.

## اتفاق "خفض التصعيد"

ولم يبقَ من مناطق "خفض التصعيد" المتفق عليها بين روسيا وتركيا إلا محافظة إدلب، وجزء من أرياف حماة واللاذقية وحلب، التي تتعرض منذ منتصف عام 2021 لتصعيد عسكري تركز على منطقة جبل الزاوية، ولا يزال مستمرًا حتى اليوم.

ورغم أن اتفاق "وقف إطلاق نار" دخل حيز التنفيذ، في 6 من آذار 2020، لم يتوقف التصعيد العسكري لقوات الحلف السوري- الروسي، إذ توثّق "الشبكة السورية" ضحايا مدنيين، واعتداءات على مراكز حيوية مدنية، جراء هجمات عسكرية لهذه القوات شهريًا، بحسب ما قالته مديرة قسم التقارير في "الشبكة السورية لحقوق الإنسان"، سمية الحداد، في حديث سابق لعنب بلدي.

وتخضع مناطق شمال غربي سوريا لاتفاق "موسكو" الموقّع في 5 من آذار 2020 بين روسيا وتركيا، والذي نص على إقامة ممر أمني على بعد ستة كيلومترات شمال وستة كيلومترات جنوب الطريق الدولي السريع الرئيس في إدلب (M4)، وهو الطريق الذي يربط المدن التي تسيطر عليها قوات النظام في حلب واللاذقية.

كما نص اتفاق "خفض التصعيد" على نشر دوريات روسية- تركية مشتركة على طول طريق"M4"، إلا أن مجمل هذه الاتفاقيات جرى انتهاكها بشكل متكرر، وصارت تترنح تحت خروقات النظام وروسيا العسكرية لها خلال فترات زمنية مختلفة.

–

*اذا كنت تعتقد/تعتقدين أن المقال يحوي معلومات خاطئة أو لديك تفاصيل إضافية أرسل/أرسلي تصحيحًا*

*إذا كنت تعتقد/تعتقدين أن المقال ينتهك أيًا من المبادئ الأخلاقية أو المعايير المهنية قدم/قدمي شكوى*

إعلانات Google
لماذا هذا الإعلان؟

المزيد

ادعم الصحافة الحرة..
ادعم عنب بلدي

إعلانات Google
إيقاف عرض هذا الإعلان
لماذا هذا الإعلان؟

## الأكثر قراءة

1. "التجارة الداخلية" في سوريا ترفع أسعار البنزين بنحو الضعف
2. أردوغان خلال عودته من روسيا: مخابراتنا تتواصل مع النظام السوري.. نريد النتائج
3. بغياب مسؤولي "الصف الأول".. تشييع علي حيدر في بيت ياشوط
4. عمرو سالم يبرر رفع سعر البنزين بـ"خفض خسائر الدولة"
5. ما حقيقة ظهور باصات حديثة تشحن على الكهرباء في دمشق؟

## مقالات متعلقة

تابعنا على : تويتر تلغرام النشرة البريدية

الرئيسية | عن عنب بلدي | المبادئ التحريرية | ميثاق الشرف الإعلامي | أعداد الجريدة | القائمة البريدية | انضم لفريقنا | الاتصال بنا

نبض

مؤسسة إعلامية سورية مستقلة تأسست عام 2011، تقدم تغطيات على مدار الساعة عبر موقعها الإلكتروني التفاعلي بأكثر من لغة، وتصدر مطبوعة أسبوعية، سياسية، اجتماعية، منوعة. فضلًا عن مجموعة من الحسابات النشطة على مواقع التواصل الاجتماعي، وعددٍ من الخدمات الأخرى.


## سياسة
سوريا
دولي

## اقتصاد
أخبار وتقارير اقتصادية
عملات ومعادن

## خدمات
خدمات محلية
مجالس محلية
منظمات مجتمع مدني
فرص ومنح

## ناس
مجتمع
تعليم
أسرة وتربية
صحة وتغذية
تنمية بشرية

## رأي
مقالات الرأي
كاريكاتير
صحافة عربية
استطلاعات الرأي

## في العمق
تحقيقات
ملفات

## منوعات
فن وثقافة
فكر وأدب
ذاكرة سورية
تكنولوجيا
أفلام ومسلسلات
كتب
سياحة وسفر
بيئة ومناخ
أخبار منوعة
شهداء داريا
ملاحق ومنشورات
مصطلحات

## رياضة
رياضة دولية
رياضة محلية

## سوريون في الخارج
أخبار وقرارات
حياة اللاجئين
أنشطة وفعاليات
في تركيا

## حقوق وحريات
حقوق الإنسان
معتقلون وسجون
المساكن والأراضي والممتلكات
حريات صحفية

## ملتيميديا
فيديو
معرض الصور
ميديا
قصص مصورة
انفوغراف
تحقق

## مارس
منصة المتدربين
المنح والبرامج
عن مارس


Copyright © 2022 Enab Baladi. Enab Baladi is a nonprofit charitable 501(c)(3) organization, Tax ID. 46-3313735